BUNGALOW ALQUILER VACACIONAL 3 HAB NUCIA

CONTACTO

Nombre	Hernández Eugenia
Teléfonos	No visible
Idiomas hablados	

http://www.holidayrentinspain.com//rent/1347/3/alicante///BUNGALOW-ALQUILER-VACACIONAL-3-HAB-NUCIA/contact/

GENERAL

Localidad:	VALENCIA » ALICANTE »
Tipo de propiedad:	Adosado
Dormitorio(s):	3
Cama(s):	4
Baño(s):	1

Superficie:

interior..... 100 m²

exterior..... 50 m²

terraza..... 50 m²

Distancias:

Aeropuerto..... 60 km

Playa..... 3 km

Centro comercial..... 5 km

Campo de golf..... 4 km

Parque..... 1 km

Menaje:

- general
  - -toallas
  - -sábanas
- interior
  - -aire acondicionado
  - -reproductor cd
  - -reproductor dvd
  - -tv
  - -video
  - -calefacción
  - -internet disponible
  - -chimenea
  - -radio
  - -cama pequeña
  - -lavadora
  - -plancha
  - -ventilador de techo
  - -congelador
  - -frigorifico
  - -microondas
  - -horno
- exterior
  - -terraza
  - -jardín
  - -parking comunitario
  - -garaje
  - -barbacoa
  - -piscina comunitaria
  - -patio

Transporte:

- -autobús
- -sightseeing bus
- -taxi
- -tren
- -alquiler de coches
- -alquiler de bicicleta

Vistas:

-montaña

Zona de ocio:

-centro commercial	-cafetería	-parque acuático
-parque	-tiendas pequeñas	-locutorio
-parque de atracciones	-restaurantes	-puerto
-bar	-cine	-discoteca
-iglesia	-zoo	

Actividades:

-ciclismo	-buceo	-surf
-windsurf	-pescar	-nadar
-bowling	-golf	-tenis
-padel	-montar caballo	-vela
-paseo		

Nota especial:

Adosado en , ALICANTE (VALENCIA). Vistas: montaña, Zona de ocio: centro commercial, cafetería, parque acuátic

Bonito bungalow situado en la Nucia en zona tranquila, a 10 minutos en coche de las playas de Benidorm, Altea y

http://www.holidayrentinspain.com//rent/1347/3/alicante///BUNGALOW-ALQUILER-VACACIONAL-3-HAB-NUCIA/general/

IMAGES

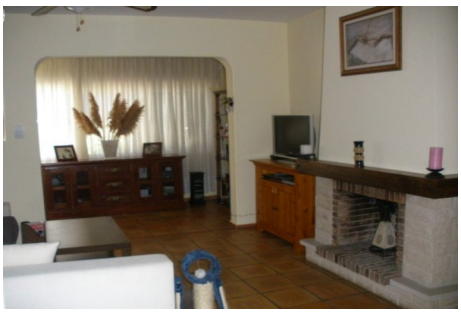

Visite nuestra web para ver más imágenes de este anuncio.

http://www.holidayrentinspain.com//rent/1347/3/alicante///BUNGALOW-ALQUILER-VACACIONAL-3-HAB-NUCIA/photo/

PRECIOS:

periodo:	desde:	hasta:	1 semana:	2 semanas:	noche:	est. mínima:
Alta temp.	16. jun. 2012	15. sep. 2012	€ 450	-	-	1 día(s)
Media temp.	1. may. 2012	15. jun. 2012	€ 400	-	-	7 noche(s)
Media temp.	1. sep. 2012	30. sep. 2012	€ 350	-	-	7 noche(s)

Depósito: 50 %

Reserva: ---

Nota especial:

Se debe abonar el 50 € del total al realizar la reserva. El dia de entrega de llaves se abonará el resto y la fianza c

http://www.holidayrentinspain.com//rent/1347/3/alicante///BUNGALOW-ALQUILER-VACACIONAL-3-HAB-NUCIA/price/